

## [붙임 2] 참여기업 소개 및 인턴 운영 계획서(양식)

### I 기업 소개서

기업 개요			
기업명	주)리빙인터내셔널		
대표자	김옥태	기업주소	대전 서구 대덕대로 319 129호
전화번호	042)254-4455	이메일	lvtour@naver.com

#### 1. 주요 사업내용 및 주요 매출 실적

- 주요사업내용 : 국내, 국외 외국인 인바운드, 여행 상품개발, 체험학습, 교육투어, 기획상품 등 부대사업 일체, 관광 콘텐츠 개발(AR / VR)
- 주요 실적 :
  - 2018. 05. 대전마케팅공사 MICE 프로그램 운영
  - 2018. 07. 마닐라 패스트트랙 트래블 MOU
  - 2019. 04. 한국관광공사 대전충남 글로컬 프로그램 운영
  - 2019. 05. 대전시청 대전과학명소투어 프로그램 운영
  - 2019. 06. 대전시관광협회 충청권 연계 프로그램 운영
  - 2019. 10. 대전마케팅공사 MICE 프로그램 운영
  - 2020. 03. TDI 대한민국 테마여행 10선 9권역 사업 운영
  - 2020. 10. 대전마케팅공사 대전공정관광 프로그램 운영
  - 2021. 04. 대전시청 코레일 연계 관광프로그램 운영

#### 2. 인력구성 현황

연번	직위(직책)	성명	연령	최종학력(학위)	해당분야 경력	담당업무
1	대표	김옥태	50	대졸	25년	총괄
2	과장	백민주	30	대졸	3년 7개월	여행기획
3	이사	박인순	48	대졸	20년	행사운영
4	이사	손진국	50	대졸	7년	행사운영

## II

# 채용 인턴 운영계획

### 1. 채용 인턴 직무소개

직무분야	직무항목	직무내용	필요자격	인턴수
에듀투어 프로그램 운영	커뮤니케이터	◦ 학단 전문 교육여행 운영 요원	영어회화 중급 이상(외국어능통자)	1 (1회차)
	에듀케이터	◦ 문화 및 과학해설사 수준의 교육관광 강사		1 (2회차)
에듀굿즈 스토어 운영	웹마스터/물류	◦ 박물관, 과학관 등의 문화상품 및 기념품 쇼핑물 통합 운영 관리	웹마스터, 웹디자인 과정 이수자 또는 자격보유자	1 (2회차)
	시각/웹디자인	◦ 문화상품 및 기념품의 교육적 활용을 위한 상품 정보 및 교육자료 디자인		1 (1회차)
에듀투어 시스템 운영	VR 크루	◦ 가상 스마트 기기 활용, LMS, MDM 등 운영제어	서버 및 클라이언트 시스템 유경험자	1 (1회차)
	VR 마케터	◦ VR 에듀킷 홍보 및 판매, 고객관리, 콘텐츠 관리		1 (2회차)
계	※1회 3명, 2회 3명			6명

### 2. 인턴 활용 계획

구분	일정	직무항목	직무분야	인턴수
1 회차 (1차 채용)	7,8월 (2개월)	커뮤니케이터	·에듀투어 프로그램 운영	1
		시각/웹디자인	·에듀굿즈 스토어 운영	1
		VR 크루	·에듀투어 시스템 운영	1
2 회차 (2차 채용)	9~11월 (3개월)	웹마스터/물류	·에듀투어 프로그램 운영	1
		시각/웹디자인	·에듀굿즈 스토어 운영	1
		VR 마케터	·에듀투어 시스템 운영	1
정규직 전환	전환시기	대상	채용 절차 및 내용	3
	9월	1 회차 인턴 대상	일자리 지원금 신청	
	12월	2 회차 인턴 대상	일자리 지원금 신청	
계	※1차 3명, 2차 3명			6명

## [붙임 2] 참여기업 소개 및 인턴 운영 계획서(양식)

### I 기업 소개서

기업 개요			
기업명	주)세종트래비즈		
대표자	김옥태	기업주소	세종특별자치시 도움6로11 6-3동 2층
전화번호	044)866-5550	이메일	sjt2017@naver.com

#### 1. 주요 사업내용 및 주요 매출 실적

◦ 주요사업내용 :

- 노랑풍선 세종특별자치시점 대리점 운영
- 항공권 예약 및 발권(출장업무/상용업무)
- 국내, 해외 패키지/자유여행 판매
- 전세계 비자대행
- 교육여행개발(에듀투어)

◦ 주요 실적 :

- 2020 충청권 연계사업 등 입찰사업 운영
- 현재 세종정부청사내에 입점하여 공무국외출장 등 공무 업무 수행 등

#### 2. 인력구성 현황

연번	직위(직책)	성명	연령	최종학력(학위)	해당분야 경력	담당업무
1	대표	김옥태	50	대졸	25년	총괄
2	이사	이인희	48	대졸	20년	행사운영
3	대리	백민경	26	대졸	2년 3개월	업무지원

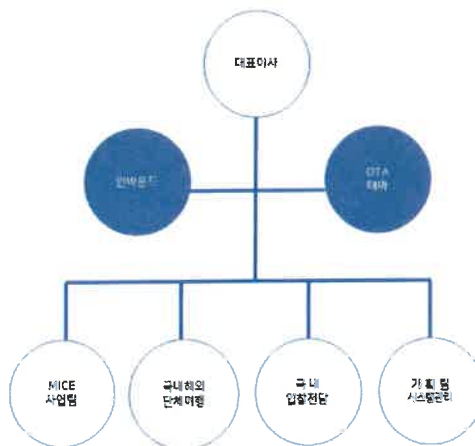

## II

# 채용 인턴 운영계획

### 1. 채용 인턴 직무소개

직무분야	직무항목	직무내용	필요자격	인턴수
카운터 및 OP	항공권 예약 및 발권	◦ 상용항공권 예약 및 발권	항공 CRS 자격증	1 (1회차)
	패키지 예약 및 관리	◦ 여행 알선 및 기획 업무		1 (2회차)
계	※1회 1명, 2회 1명			2명

### 2. 인턴 활용 계획

구분	일정	직무항목	직무분야	인턴수
1 회차 (1차 채용)	7,8월 (2개월)	항공권 예약 및 발권	◦ 상용항공권 예약 및 발권	1
2 회차 (2차 채용)	9~11월 (3개월)	패키지 예약 및 관리	◦ 여행 알선 및 기획 업무	1
정규직 전환	전환시기	대상	채용 절차 및 내용	
	9월	1 회차 인턴 대상	일자리 지 원금 신청	담당 업무 구성 및 직무 설계, 채용
	12월	2 회차 인턴 대상	일자리 지 원금 신청	
계	※1차 1명, 2차 1명			2명

## [붙임 2] 참여기업 소개 및 인턴 운영 계획서(양식)

### I 기업 소개서

기업 개요			
기업명	진DoL		
대표자	박진석	기업주소	대전 동구 대동로 44 (머물다가게)
전화번호	010-9686-1986	이메일	pjs3405@naver.com

#### 1. 주요 사업내용 및 주요 매출 실적

- 진DoL은 진짜 Daejeon of Life의 의미를 담고 있는 지역기반의 로컬여행 콘텐츠를 제작하고 운영하고 있는 회사이며, 소제동 대동을 거점으로 하는 로컬여행프로그램을 상시 운영중에 있음. 또한, 2019년 한국관광공사 예비관광벤처기업의 선정되어 지역의 다양한 관광마케팅 및 관광빅데이터 자료수집을 바탕으로 다양한 관광컨설팅을 진행하고 있으며, 2021년 로컬크리에이터 활성화사업에 선정되어 소규모 여행자를 대상으로 여행 프로그램을 운영하면서 여행자 라운지 및 로컬굿즈를 제작 유통하는 사업을 영위중에 있음
- 주요 고객으로는 B2G 기반으로 수익창출을 하고 있으며 대전광역시, 한국관광공사, 대전마케팅공사, 충남도립대, 통일교육원과 다양한 용역사업을 추진 중에 있으며, 2020년 기준 160백만원의 매출을 달성하였음

#### 2. 인력구성 현황

- 현재 진DoL은 로컬여행프로그램을 운영관리하고 지역의 관광자원을 홍보하는 인력이 1명있으며, 관광상품을 기획하고 사업계획서를 작성하는 인턴지원이 1명있어 대표자 포함 3명의 인력으로 구성되어 있음
- 대표자 박진석은 지역기반의 관광마케팅 및 컨설팅, 여행프로그램 운영을 통해 지역의 가치를 알려나가는 활동을 하고 있으며, 대전동구 관광두레 PD, 우송정보대학 호텔관광학부 외래강사 등을 역임하고 있으며, 대전광역시 공정관광활성화위원으로도 활동중에 있음

※ 도표 및 사진자료 등 자유롭게 활용 가능

## II

# 채용 인턴 운영계획

### 1. 채용 인턴 직무소개

- 당사에서 채용하고자 하는 인턴 직무는 지역의 로컬여행의 큐레이션하여 여행자와 이용자에게 대전지역의 로컬여행상품을 안내하는 웹플랫폼의 디자인을 관리하는 업무가 있음
- 또한, 로컬 여행을 방문하는 여행자들에게 판매할 로컬굿즈를 디자인하고 유통관리하는 업무가 있음
- 대전 소재동 내 여행자라운지에 대한 공간운영 업무가 있음
- 지속 운영중인 지역로컬여행에 대한 홍보물 제작과 더불어 상품의 질적 향상을 위한 여행상품 기획 업무가 있음

### 2. 인턴 활용 계획

- 당사에서는 대전 동구 관광두레 사랑방 공간 내 라운지D라는 업무공간에서 직원들이 업무를 수행하고 있으며, 2021년 9월 조성예정인 소재동 내 여행자라운지 공간과 재택근무 형태로 업무를 수행할 수 있음
- 지역기반의 로컬여행을 활성화 시키면서 자체 역량을 발휘한 디자인 능력을 통해서 다양한 로컬관광콘텐츠를 발굴하고자 확산시키는데 목적이 있음

※ 도표 및 사진자료 등 자유롭게 활용 가능

## [붙임 2] 참여기업 소개 및 인턴 운영 계획서(양식)

### I 기업 소개서

기업 개요			
기업명	(주)지구촌세계일주		
대표자	양동기	기업주소	대전시 서구 문예로 107
전화번호	042-485-2636	이메일	star9369@hanmail.net

#### 1. 주요 사업내용 및 주요 매출 실적

1990년 시작된 (주)지구촌세계일주는 31년 경력의 여행 전문가가 설립한 대한민국 넘버원 여행사입니다.

국내외의 다양한 상품을 기획하여 운영하고 있습니다. 뜨거운 열정과 넘치는 에너지를 바탕으로 전문성을 특징으로 하는 여행사입니다.

본사는 31년 경력을 바탕으로 국내/해외 여행 및 기업 세미나, 기업단체여행, 어학연수/유학사업, 크루즈 여행 등 다양한 영역의 여행사업을 진행합니다.

1등이 아니면 살아남을 수 없는 현실에서 본사는 항상 긍정적인 변화를 위해 노력하며 노련한 사고, 사업영역의 확장, 검증된 마케팅 노하우 보유, 안정적인 서비스 제공으로 미래를 준비하고 있습니다. 내외부적 변화를 통해 고객에게 믿음을 주는 기업으로 성장하고 있습니다.

매출실적은 2019년 146,829,066 이며, 2020년 20,815,480입니다.

#### 2. 인력구성 현황

대표이사 양동기

부장 민경호

과장 김효운

대리 이명순

## II

# 채용 인턴 운영계획

### 1. 채용 인턴 직무소개

1. 패키지 및 여행 상품 개발시 홍보용 PPT 및 포토샵 일러스트로 홍보물 제작(홈페이지용 홍보물, 리플렛 등 제작)
2. 홍보용 자료를 SNS , 블로그, 홈페이지 등록 및 운영 관리
3. 각 SNS 홍보 관계자를 통해 잠재고객 DATA BASE 취합 및 관리
4. 기타 업무에 부분적으로 협업 직무

### 2. 인턴 활용 계획

각종 SNS 매체, 본사 홈페이지, 본사 블로그 및 카카오톡 전송 홍보등에 활용을 할 본사의 상품 홍보 자료를 직접 제작, 관리하는 업무에 주력할 수 있도록 활용할 계획이며, 그 외 기타 업무에 필요한 자료도 함께 협업할 수 있도록 인력 활용할 계획입니다.

## [붙임 2] 참여기업 소개 및 인턴 운영 계획서(양식)

### I 기업 소개서

기업 개요			
기업명	메이커런스		
대표자	이재석	기업주소	세종시 조치원읍 터미널안길 60, 세종고용복지플러스센터 7층 1호실
전화번호	010-9170-2096	이메일	jaesuk6815@gmail.com
1. 주요 사업내용 및 주요 매출 실적			
핵심기능	<ul style="list-style-type: none"> <li>● 농·산·어촌의 체험 콘텐츠와 유희 공간을 결합한 농촌 체험 전문 플랫폼                             <ul style="list-style-type: none"> <li>↳ 자사의 사업 방향성</li> <li>↳ 자사의 사업모델</li> </ul> </li> </ul>		
목표고객	<ul style="list-style-type: none"> <li>● 대전·세종 지역의 4~15세 자녀를 가진 3040 직장인의 5% ▶ 19,900명</li> </ul>		
차별성	<ul style="list-style-type: none"> <li>● 농장주와 함께, 아이와 부모 각각의 니즈 맞춤형 상품 직접 기획                             <ul style="list-style-type: none"> <li>- 현재) 아이 중심의 농촌 체험 콘텐츠만 존재 (부모님은 보호자 역할만 수행)                                     <ul style="list-style-type: none"> <li>▶ 휴식 공간 및 휴식 콘텐츠 개발로 부모 대상 서비스 다각화</li> </ul> </li> </ul> </li> <li>● 체험농가의 농산물 직거래 시스템 도입 (D2C)                             <ul style="list-style-type: none"> <li>- 자신이 체험한 농장의 농산물을 플랫폼 내 직거래 시스템을 통한 농산품 구매                                     <ul style="list-style-type: none"> <li>▶ 농가의 부가 수익 창출 효과 도모 및 지역 경제 활성화</li> </ul> </li> </ul> </li> </ul>		
개발단계	<ul style="list-style-type: none"> <li>● 반응형 웹플랫폼 개발 진행 중 (9월30일 개발 완료 예정)</li> <li>● 반차' 상표 4건 출원 완료 / 특허 선행 기술조사 완료 후 BM특허 출원 준비 중</li> <li>● 고객 1,000명 대상 설문조사 완료 / 1차 Test Tour 진행 완료</li> </ul>		
2. 인력구성 현황			
이재석 (대표)	<ul style="list-style-type: none"> <li>.영업) 체험농장주 영업 진행</li> <li>.기획) 농장 컨셉 및 체험 콘텐츠 기획</li> </ul>		
이예나 (본부장)	<ul style="list-style-type: none"> <li>.마케팅) 온/오프라인 마케팅 기획 및 진행</li> <li>.재무) 회사 자금 관리 및 집행</li> </ul>		
나금주 (팀장)	<ul style="list-style-type: none"> <li>.디자인) 웹디자인 기획 및 관리 / 랜딩페이지 제작 및 운영 관리</li> </ul>		

## II

# 채용 인턴 운영계획

### 1. 채용 인턴 직무소개

#### 마케팅 직무 (1인):

- . 자사의 온라인 SNS 채널(인스타그램/페이스북/블로그) 게시물 기획 및 제작
- . 단순한 게시물 제작이 아닌, 매주 새로운 컨셉의 방향성 설정을 통한 A to Z 기획

#### 상품 기획 (1인):

- . 공급자별 상황과 컨디션을 고려한 특별한 컨셉 및 맞춤형 콘텐츠 기획
- . 매달 3개의 농장 컨셉 및 콘텐츠 기획
- . 자사의 차별화 전략을 반영한 콘텐츠 기획

### 2. 인턴 활용 계획

#### 마케팅 직무 (1인):

- . 기존의 팀원과의 아이디어 회의를 통한 컨셉 방향성 설정
- . 기존의 인턴 방식이 아닌, 하나의 프로젝트를 담당하는 PM 역할 수행
- . 마케팅 직무 경력자 선배와의 공동 프로젝트 수행

#### 상품 기획 (1인):

- . 체험 농가 직접 방문을 통한 콘텐츠 및 컨셉 기획 업무 이해 도움
- . 기획 직무 경력자 선배와의 공동 프로젝트 수행을 통한 경험 및 업무 이해도 향상
- . 단순한 인턴의 직무 수행이 아닌, 프로젝트 담당자(PM) 역할 수행 가능

## [붙임 2] 참여기업 소개 및 인턴 운영 계획서(양식)

### I 기업 소개서

기업 개요			
기업명	카페트레노		
대표자	김경현	기업주소	
전화번호	010-5575-1632	이메일	rlarudgjs87@hanmail.net

#### 1. 주요 사업내용 및 주요 매출 실적

##### ●주요 사업내용

- 카페트레노 상품 제작: 기차 디저트, 지역자원 활용 업사이클링공예품
- 전시, 대관 기획: 지역 예술인의 대전과 기차 관련 작품 전시와 대관업무
- 기술 융복합 관광 체험 추진: VR,AR과 미디어아트를 활용한 예술작품과 지역상품 체험 플랫폼 제작 및 행사
- 관광 정보 발굴 및 제공: 지역의 생활 관광 정보 제공과 온라인, SNS활용 피드백 및 정보 업데이트와 홍보

#### 2. 인력구성 현황

##### ●인력구성 현황

- 현재 사업자번호 내기 전으로 대표자 1인으로 구성.

※ 도표 및 사진자료 등 자유롭게 활용 가능

## II 채용 인턴 운영계획

### 1. 채용 인턴 직무소개

● 채용 인턴 직무

- 매장 전체 관리: 판매상품(기차디저트, 지역공예품)를 제작하고 납품과 물류, 재고관리
- 지역 관광 정보 발굴: 온라인플랫폼과 SNS활용 홍보와 고객 피드백, 지역 생활 관광 정보 발굴 및 업데이트 게시
- 지역예술가와 주민 대상 대관 업무: 지역을 아이템으로 한 예술 작품 전시와 제작물 기술 융합 고도화 지원, 지역 주민 커뮤니티 유인
- 전시 체험 상품 고도화: VR,AR,플랫폼 활용 전시상품과 체험상품 제작 프로젝트팀을 활용한 미디어아트 기획과 개발

### 2. 인턴 활용 계획

	9월	10월	11월
인턴 업무	매장 오픈 및 상품 제작, 사업 홍보	체험 상품 개발과 전시 상품 고도화	지역 관광 정보 업데이트와 고객 만족 조사

-채용형 인턴 3개월 근무 후 정규직으로 채용

※ 도표 및 사진자료 등 자유롭게 활용 가능

# [붙임 2] 참여기업 소개 및 인턴 운영 계획서(양식)

## I 기업 소개서

기업 개요			
기업명	주식회사놀만		
대표자	황혜미	기업주소	대전 중구 대종로 517번길 27 4층(선화동)
전화번호	010-3446-7882	이메일	creativethonhm@naver.com

### 1. 주요 사업내용 및 주요 매출 실적

<주요 사업내용>  
 커뮤니티활동과 적정기술 제품개발 그리고 교육/멘토링 등 다양한 분야에서 사업 진행 "감성 중심 기술개발 특화 여성기업"을 모토로 삼고  
 1. s/w개발 앱기획, UI/UX디자인, DB활용, IOT앱 프로토타입 제작  
 2. H/W개발 태양광에너지 배터리충전 기술, 소수력발전기 등 개발

<주요 매출실적>  
 크레이노 - 적정기술 기반의 에너지 쉴드인 creino(Creative Thon Arduino)개발  
 1) 크레이노 우노  
 - 아두이노 uno의 리튬폴리머 배터리 쉴드, 전용포트를 이용한 배터리 충전 가능 7.6V 3000mA  
 2) 크레이노 나노  
 - 아두이노 nano의 리튬폴리머 배터리 쉴드, 전용 포트를 이용한 배터리 충전 가능 3.7V 1100mA  
 3) 크레이노 메가  
 - 아두이노 mega의 리튬이온 배터리 쉴드, 전용 포트를 이용한 배터리 충전 가능 3.7V 1100mA

### 2. 인력구성 현황

 <p><b>황혜미 대표/HW개발</b></p> <ul style="list-style-type: none"> <li>*가분봉을을 활동한 저서 시 C*장로기반의 악후 모니토링 2017.05- 2017.11 다윈트도회와 기술다로 개발연구원</li> <li>*충청남도드스사사기(이)문도활동은 화합과에이온 지도 2017.10- 2017.11, 충남문화진흥진흥원</li> <li>*이력지 *9% 열실 들기들 *8.5 * 2만 전자국인 저기 기술 7월 2016.05- 2016.12 연구실*저자</li> </ul>	 <p><b>유효석 기술이사</b></p> <ul style="list-style-type: none"> <li>· 적정기술 해외 세션 진행</li> <li>· 충남 도서산간 배어저 문화 확산</li> <li>· 소상공인시장진흥공단 개발도상국 전문</li> <li>· 창업지원 프로그램 팀 대표</li> <li>· 글로벌 연유제이된 지원사업 장업자</li> <li>· 글로벌 창업지원 공모전 총괄 책임자</li> </ul>	 <p><b>김민엽 홍보 및 연구</b></p> <p>대학교 사회복지학 석사</p> <ul style="list-style-type: none"> <li>· 중, 고등학교 적정기술 교육 진행</li> <li>· Coop-biz 청년 활동조합 우수상</li> <li>· 제1회 대한민국 신직업 미래주요 아이디어 우수상</li> </ul>
 <p><b>조민지 회계/행정</b></p> <p>한남대학교 회계학과</p> <ul style="list-style-type: none"> <li>· 스마트팜 프로젝트 참여</li> <li>· 우수모형 발굴사업 참여</li> <li>· 대전서동과광스마트업 참여</li> </ul>	 <p><b>박승아 SW개발</b></p> <ul style="list-style-type: none"> <li>· 시각디자인 전공</li> <li>· 웹디자인 경력</li> <li>· 편집디자인 경력</li> <li>· 일러스트</li> <li>· 브랜딩</li> </ul>	 <p><b>고동환 HW개발</b></p> <p>연일대학교 전자제어공학과</p> <ul style="list-style-type: none"> <li>· 캠퍼스디자인 컨설팅 참여</li> <li>· 조경기술 토크 프로그램 하드웨어 설계에 설계 및 제작</li> </ul>
 <p><b>김상엽 HW개발</b></p> <p>포항제철공업고등학교 철강생산자동화설비과</p> <ul style="list-style-type: none"> <li>· 드스모 후먼스 장애인 작업보조 봉사</li> <li>· 공학발전기 교육</li> <li>· 연일무료급식소 급식봉사</li> <li>· 경복여자도서관 점자도서 제작</li> <li>· 드림시지원봉사센터 다우프그라마을 봉사</li> </ul>		

## II

# 채용 인턴 운영계획

### 1. 채용 인턴 직무소개

메이커스페이스 기반의 관광 프로그램 개발, 특히 선화동, 대흥동 중심으로 대전, 세종 4차 산업혁명 기반의 공방을 발굴하고 관련해서 운영

1. 관광투어 프로그램 팸투어 개발 보조 인력 : 여행상품 개발  
(선화동/대흥동 코스, 조치원 코스)

(1) 서베이 투어하기

- 선화동, 대흥동 인근의 여행경로를 확인해서 상품 구성
- 원가분석 자료를 확인해서 상품구성

(2) 모니터링 투어

- 모니터링 대상자 선정
- 상품의 구성, 가격, 체크리스트 작성
- 자체 보고서 작성을 통한 상품 구성의 정도 파악

(3) 팸 투어하기

- 관광 기업 협력 미팅(보조인력), 현지 답사
- 전문가 초빙을 통한 현지 어려움 파악
- SNS, 인플루언서 초빙을 통해 상품체험을 통한 만족도 점검/판매

2. 관광투어프로그램 투어 가이드

- 관광자원해설을 위한 콘텐츠 개발, 자원 조사
- 관광 프로그램 행사 준비, 사람들 맞이, 환송 등

### 2. 인턴 활용 계획

1. 관광 투어 프로그램 팸투어 개발 보조 인력 : 여행상품 개발(선화동/대흥동 코스, 조치원 코스)

- 공공기관 현지답사 및 상품 개발의 효율성 여부를 파악해서 담당자의 인력 배분
- 여행 실무자, 언론, SNS대상의 설문조사, 체크리스트 등 작성
- 메이커스페이스 셋팅 보조
- 관광코스 짜기

2. 관광투어프로그램 투어 가이드

- 실무 운영 : 교통편조회, 발권, 식당, 현지 공방 소통 등의 실무담당
- 참여자 인솔, 지역 소개 등의 투어 가이드
- 관광자원 해설 및 행사 진행(교육 프로그램 같은 경우 행사 진행 이전까지 운영)
- 투어에 필요한 자체 유인물 제작(사내 디자이너와의 연계를 통한 제작)

3. 지식, 기술, 태도, 업무능력 향상을 위한 인력 개발

수습 3개월 후 정규직/계약직으로 연계할 예정임

- 1개월	- 2개월차	- 3개월차
<ul style="list-style-type: none"> <li>- 대상 선정</li> <li>- 설문조사 작성</li> <li>- SNS 대상의 설문조사, 체크리스트 등 작성</li> <li>- 투어 공간 셋팅</li> </ul>	<ul style="list-style-type: none"> <li>- 팸 투어 프로그램 운영</li> <li>- 자체 운영 관리 피드백</li> <li>- 관광가이드</li> </ul>	<ul style="list-style-type: none"> <li>- 관광가이드</li> <li>- 팸 투어 프로그램 설문조사, 내용 분석</li> </ul>

\*1주차 : 엑셀, 한글, 기업가정신(적정기술, 회사 방향 등)을 파악

\*매달 진행상황을 브리핑/활동 보고서를 통한 보고

## [붙임 2] 참여기업 소개 및 인턴 운영 계획서

### I 기업 소개서

기업 개요			
기업명	(주)여행문화학교 산책		
대표자	김성선	기업주소	대전광역시 대덕구 대청로 424번길 200
전화번호	042-486-8848	이메일	gowalk8848@daum.net

#### 1. 주요 사업내용 및 주요 매출 실적

□ “(주)여행문화학교산책”은 숲과 자연, 길과 문화를 잇고, 자연과 함께하는 프로그램을 기획·운영하는 인증사회적기업입니다.

○ 주요 사업

- 국내·외 공정·생태여행 기획·운영
- 인문학 강연·음악회 등 문화행사 기획·운영
- 캠핑장 운영·관리 : 대청호 로하스 캠핑장(<http://golohas.kr>)

○ 주요 매출 실적

연도	사업	매출
2020	<대청호 로하스 캠핑장> 운영 대덕구 공정생태관광 <보자기 투어> 기획·운영 ...	5.4억원
2019	대전마케팅공사 <대전, 아트를 담은 아담한 투어> 기획·운영 한국관광공사 <봄, 가을 여행주간> 프로그램 기획·운영 대덕구 공정생태관광 <달빛 품은 계족산 낭만 산책> 기획·운영 한국산림복지진흥원 <아름다운 우리 숲 알리기 테마여행> 기획·운영 ...	3.9억원
2018	한국관광공사 <공주 및 부여 위대한 금강역사 여행> 기획·운영 충남문화재단·공주시 <금강 환경 캠프> 기획·운영 한국관광공사 <가을 여행주간> 기획·운영 해남군 <제1회 해남 달마고도 걷기 축제> 기획·운영 ...	1.4억원

#### 2. 인력구성 현황

- 정규직 : 14명
  - 여행·문화 기획 : 3명
  - 캠핑장 운영·관리 : 11명
- 비정규직 : 2명

※ 도표 및 사진자료 등 자유롭게 활용 가능

## II

# 채용 인턴 운영계획

### 1. 채용 인턴 직무소개

- 여행문화학교 산책의 홈페이지, SNS 관리
- 온·오프라인 홍보물 디자인 업무
- 관광체험상품 및 자사 굿즈 디자인 업무
- 여행 및 문화 프로그램 기획 보조 업무

### 2. 인턴 활용 계획

- 여행·관광업에 대한 직무체험 및 디자인 실무 기회 제공
- 자사 홈페이지 및 SNS 관리 업무
- ※ 인턴 종료 후 영업상황 및 근무 성적을 고려하여 계약 기간 연장 또는 정규직 전환 채용 검토

※ 도표 및 사진자료 등 자유롭게 활용 가능

## [붙임 2] 참여기업 소개 및 인턴 운영 계획서(양식)

### I 기업 소개서

기업 개요			
기업명	(주)알비노		
대표자	김용원	기업주소	대전광역시 서구 둔산남로 42, 성남빌딩 2층
전화번호	042-488-6392	이메일	albino2017@albino.kr

#### 1. 주요 사업내용 및 주요 매출 실적

- 1) 주요 사업내용
  - (주)알비노 업무 필요 자격 및 조달 등록
    - 신용평가 등급(2021.06.30.)
  - 인증사회적기업
    - 일자리 창출 지원사업 응모
    - 사업개발비 지원사업 응모(2~6월 중)
  - 정부지원사업(R&D)
    - 초기 창업패키지 R&D 과제 지원(중소기업부)
    - 기술 사업화 R\*D 과제 지원(중소기업부)
    - IP 사업 지원(대전테크노파크)
  - (주)알비노 자체 쇼핑몰 구축
    - 종합 쇼핑몰 구축
  - 민간 지원사업
    - 교육사업, 여행업
    - 디지털 마케팅
    - 유튜브 영상 제작 등
  - 지역 공동체 커뮤니티 참여
  - 협업 및 교육(역량강화)
  - 지역사회 공헌 활동
  - 부설연구소
  - 정부지원사업 제안(여행, 축제, 행사대행, IT, DB)

## 2) 2020년 매출 실적

수 주 내 용	발주기관	수주금액
문화상상연구소 앱 개발	문화상상연구소	43,000,000원
무대 조명 설치 및 유지보수	대전문화방송(주)	22,000,000원
홈페이지 제작 및 유지보수	대전광역시컨택센터	3,550,000원
정원시장 바우처 행사	소상공인시장진흥공단	80,000,000원
디자인 보고서 및 패키지 디자인	(주)내츄럴코어	10,000,000원
MCN 마케팅, 디자인	투머로우	6,200,000원
공감인형 캐릭터 제작	한밭대학교산학협력단	3,700,000원
캐릭터 디자인	오렌다	2,200,000원
정원시장 하반기 바우처 행사	소상공인시장진흥공단	40,000,000원
과학과 문화예술 콘텐츠 제작	대전마케팅공사	20,000,000원
창업 콘서트	대전창조경제혁신센터	20,400,000원
밤고개자연시장 문화관광 컨설팅	밤고개자연시장	19,800,000원
직원교육	HR교육컨설팅	1,500,000원
합 계		272,350,000

## 2. 인력구성 현황

--



※ 도표 및 사진자료 등 자유롭게 활용 가능

## II

# 채용 인턴 운영계획

### 1. 채용 인턴 직무소개

#### ※ 관광콘텐츠 개발업무 보조 및 Digital 홍보 마케팅

- 대전지역 특화 관광 프로그램 구성 자료 분석 업무
- 지역 관광 콘텐츠 개발자료 분석 업무
- Digital 홍보 마케팅 우수 사례 조사
- 관광 콘텐츠 영상홍보 영어 버전 제작 업무 보조
- 홈페이지, 밴드 등 자사 채널 응대 및 업로드 업무 보조

### 2. 인턴 활용 계획

- ※ 자사 공모 선정(3개) 업무 추진 현장 투입
- ※ 콘텐츠 개발 업무 보조 및 자료 분석
- ※ Digital 홍보 마케팅(모객) 운영 업무
- ※ 콘텐츠 진행 및 자사 현장업무 보조 인력 역할 수행
- ※ 기타 (자사 진행 업무 보조)

※ 도표 및 사진자료 등 자유롭게 활용 가능

기업 개요			
기업명	엔트레이드		
대표자	한철민	기업주소	
전화번호	070-7826-5740	이메일	ntrade@ntrade.kr

## 1. 주요 사업내용 및 주요 매출 실적

### ■ nTRADE 서비스를 이용한 매출

- 기술/시장 분석 보고서 작성 : 기술보증기금, 19.6백만원
- 기술/시장 분석 보고서 작성 : 도원, 14백만원
- 공기 살균기 제품분석 및 BM 분석 : 퓨어시스, 30백만원
- VR을 이용한 3D 태아 초음파 의료영상 서비스 BM 분석 : 길재소프트
- 미래 한방의료산업 육성을 위한 기반구축 ICT 융합 스마트 헬스케어 플랫폼 개발 : 충청북도 산업진흥원(예타보고서 작성)
- 국내 연구개발 동향 분석 보고서 : 신태진 건설, 3.85백만원
- etc

## 2. 인력구성 현황

### ■ 엔트레이드(nTRADE) : 예비창업기업

- nTRADE 서비스 모델 기획 : 1명
- nTRADE 서비스 모델 개발 : 1명
- 관광서비스 기업 마케팅 분석 : 1명(채용예정)
- 관광서비스 기업 홍보영상 제작 : 1명(채용예정)
- 관광산업 자원정보 수집 및 수요조사 인력 : 채용예정 (\*직무 1)
- nTRADE 서비스 모델 모바일 프로그래밍 : 채용예정 (\*직무 2)

## II

# 채용 인턴 운영계획

## 1. 채용 인턴 직무소개

[ 실습 목표 : 대전/세종 관광산업 자원정보 추출/역량평가 ]

- nTRADE 사업화 모델 이해 : 수요/공급 자원정보
  - 시범사업 : nTRADE 서비스를 활용한 대전/세종 관광기업 "관광 상품 정보" 지원
- (\* 수요인력 : 최소 1명, 최대 2명)

### ■ 인턴직무(Task) 내용1 : 대전/세종 관광 상품 정보 수집/정리

- Value Chin : Resource(관광 상품 정보) 추출/분리/조합
- Resource(관광 상품 정보) 수집
- 대전/세종 관광산업 기업 수요조사
- 대전/세종 관광산업 기업 역량평가

☞ NCS 기반의 성장 로드맵 교육 제공

### ■ 인턴직무(Task) 내용2 : nTRADE 서비스 모바일 프로그래밍

- nTRADE 서비스 모델 구축을 위한 모바일 프로그래밍

## 2. 인턴 활용 계획

1. nTRADE 사업화 모델 교육을 통해 정보화 자원에 대해 이해한다.
2. NCS 기반의 성장 로드맵 교육을 통해, 자기 주도적 성장계획을 작성한다.
3. 대전/세종 관광산업 자원정보 추출을 통해, 대전/세종 관광산업 이해
4. 관광상품 개발을 위해 요구되는 대전/세종 관광산업 "관광자원정보" 수요조사
5. nTRADE 서비스 모델을 이용하여 대전/세종 관광서비스 기업 정보 구축
6. nTRADE 서비스 모델을 이용하여 대전/세종 관광서비스 기업 역량을 분석한다.
7. 대전/세종 관광서비스 기업 선별 및 "관광자원정보" DB 구축

\* 대전/세종 관광산업 육성을 위한 "관광자원정보" 기반구축 전문인력 양성

\* nTRADE 모바일 서비스 전문인력 양성

# [붙임 2] 참여기업 소개 및 인턴 운영 계획서(양식)

## I 기업 소개서

기업 개요			
기업명	(주)플레이스링크		
대표자	김일현	기업주소	help@placelink.shop
전화번호	042-489-8805	이메일	ceo@placelink.shop

### 1. 주요 사업내용 및 주요 매출 실적

#### 1. 주요 사업내용



#### (주) 플레이스링크

- 2018.09 창업진흥원 기술혁신형 사업 선정
- 2019.07 창업진흥원 예비창업패키지 사업 선정
- 2020.07 대전세종관광스타트업 지원사업 선정
- 2020.12 중기부 창업성장기술개발사업 선정
- 2021.01 특허등록(10-2019-0068334)

#### 2. 주요 매출 실적

2019년 7,000만원  
2020년 5,000만원

### 2. 인력구성 현황



※ 도표 및 사진자료 등 자유롭게 활용 가능

## II

# 채용 인턴 운영계획

## 1. 채용 인턴 직무소개

(주)플레이스링크는 스마트한 여행 어플 ‘하린국’을 서비스 하고 있습니다. 서비스 출시 후 운영 및 홍보를 위한 직원을 모집하고 있습니다.

(주)플레이스링크는 위치기반기술과 인공지능을 활용하여 스마트한 여행을 위한 할인어플 ‘하린국’을 서비스 하고 있습니다.



플레이스링크	하린국
 지역 관광객 통합 관리 플랫폼	 스마트한 여행을 위한 할인어플
<ul style="list-style-type: none"><li>· 고객 인증 및 실시간 관광객 이동 통계</li><li>· 시가 고객의 재방문율 유도</li><li>· 고객 데이터 분석 및 타겟 마케팅</li><li>· 대전 지역에서만 사용 가능한 쿨온 발행</li></ul>	<ul style="list-style-type: none"><li>· 국내 최저가 플레이스 상점 이용</li><li>· 맛집 관광지 축제 방문시 쿠폰 할인</li><li>· 여행 사진 영상 공유 서비스 및 SNS 소통</li><li>· 보물찾기 게임 형식으로 재미 요소 추가</li></ul>

## 2. 인턴 활용 계획

직무내용

### 1. 서비스 운영 및 홍보

- 고객용, 상점용 서비스 운영 및 관리
- 테스트 및 매뉴얼 작성
- 신규 서비스 기획
- 홍보/마케팅 지원

### 2. SNS 운영 및 관리

- 관광지 영상 촬영 및 편집, 등록
- 블로그, 인스타그램, 카카오톡 채널 운영 및 관리
- 신규 관광 콘텐츠 기획

※ 도표 및 사진자료 등 자유롭게 활용 가능